



## FIS – SYSTEM DO OBSŁUGI SKLEPU

### FIS – OGÓLNA CHARAKTERYSTYKA

System magazynowy FIS jest innowacyjnym programem wspierającym rozmaite procesy biznesowe potrzebne do zarządzania gospodarką magazynową w sklepach, hurtowniach, punktach handlowych i magazynach. Łatwość w obsłudze i rozbudowane opcje konfiguracyjne systemu pozwalają w pełni dopasować możliwości aplikacji do potrzeb odbiorców.

### FIS – GŁÓWNE ATUTY

- o mocno rozbudowany interfejs użytkownika, dzięki któremu poruszanie się po aplikacji jest intuicyjne
- o integracja z systemami sprzedażowymi POS lub POS dla gastronomii jako magazyn i system zarządzania
- o wymiana dokumentów w formie elektronicznej EDI

FIS to łatwy w obsłudze program, który posiada wszystkie niezbędne moduły ułatwiające funkcjonowanie przedsiębiorstwa takie jak:



Formatka główne okno systemu FIS

## MODUŁ SPRZEDAŻ – ZALETY I FUNKCJONALNOŚCI

Moduł Sprzedaż to kompletny i zintegrowany system do szeroko pojętej obsługi sprzedaży w firmach handlowych i usługowych. Pozwala na zautomatyzowanie procesów: obsługi sprzedaży, zamówień, płatności i rozliczeń z kontrahentami. Program współpracuje z urządzeniami fiskalnymi, czytnikami kodów, kolektorami danych i innymi urządzeniami zewnętrznymi. Możliwość pełnej wymiany danych zapewnia automatyczną współpracę z pozostałymi modułami programu FIS np. Zakupem i Finansami.

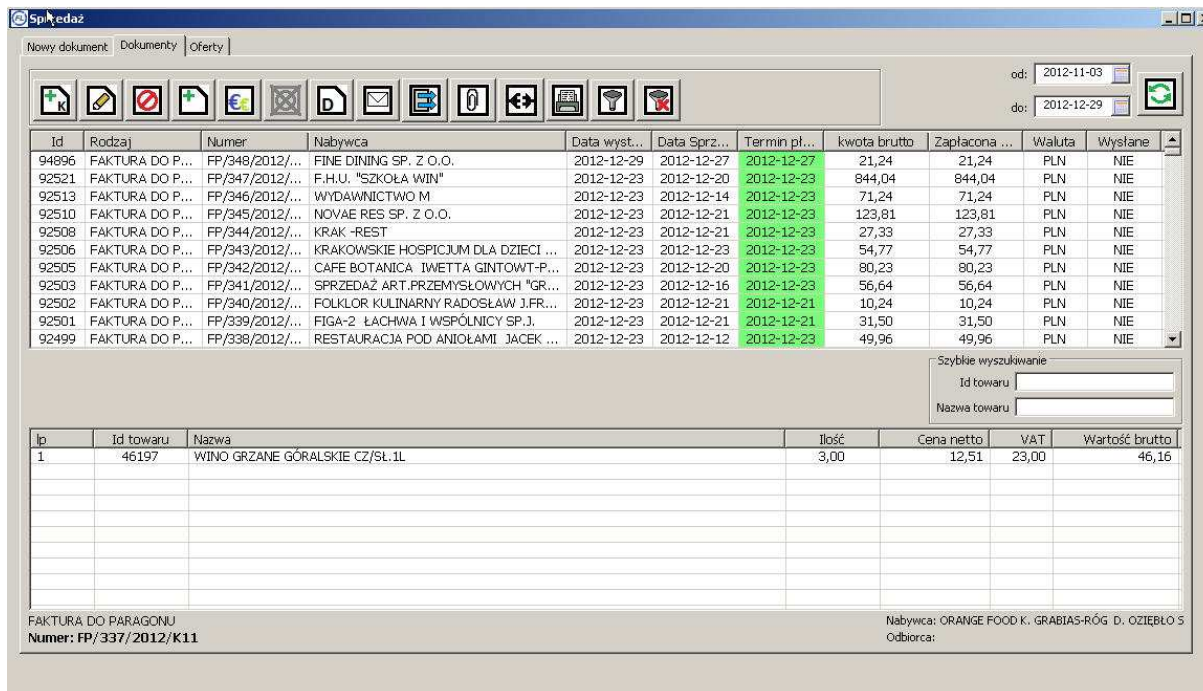

Formatka moduł sprzedaży

## MODUŁ ZAKUP – ZALETY I FUNKCJONALNOŚCI

Moduł Zakup umożliwia wprowadzanie faktur zakupowych oraz wykonywanie na nich różnych operacji. Faktury wprowadzone można filtrować datami oraz według takich kryteriów jak: id, stan, numer, nazwa dostawcy, data wystawienia, termin płatności, kwota brutto, zapłacono lub osoba, która wprowadzała daną fakturę. Faktury można oznaczyć jako te do zapłaty, zapłacone lub faktury, których termin płatności już minął.

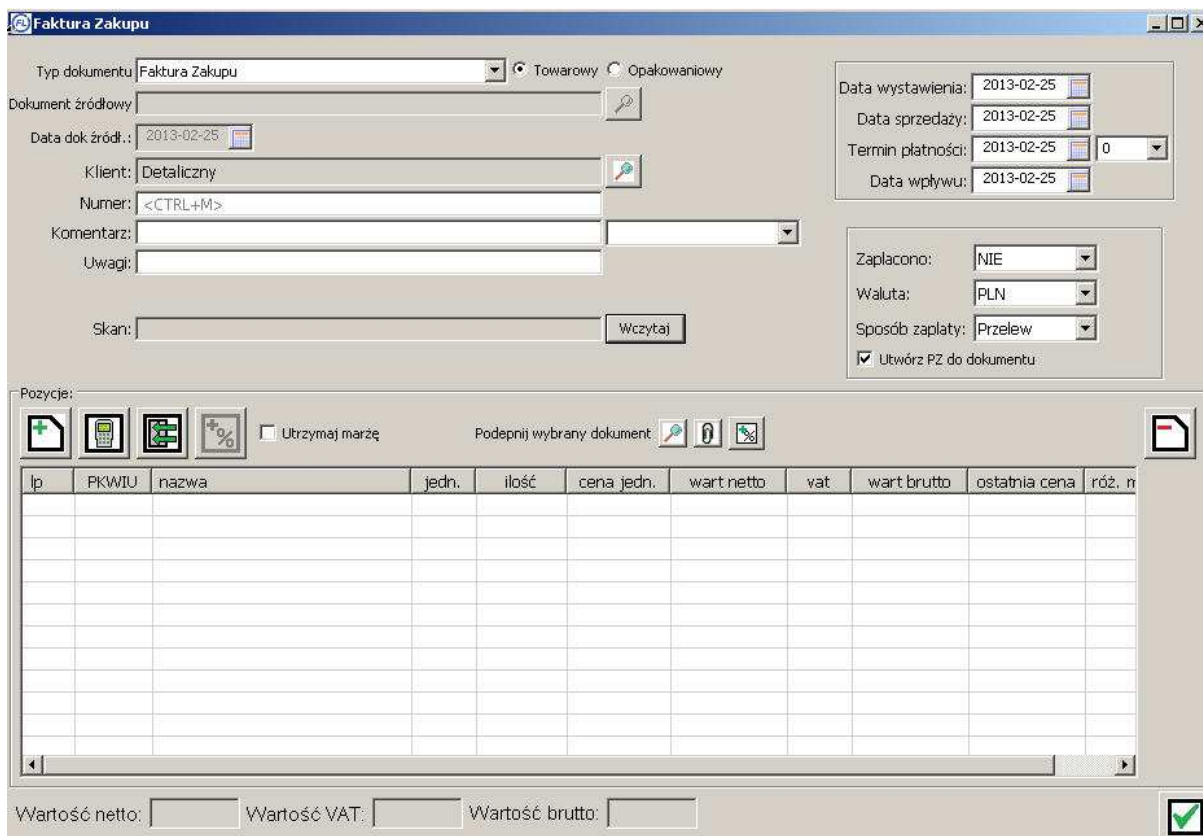

**MODUŁ MAGAZYN – ZALETY I FUNKCJONALNOŚCI**

Ten moduł umożliwia prowadzenie kompletnej gospodarki magazynowej - prowadzenie stanu magazynu oraz jego kontrolę. Posiada możliwość podglądu kosztu magazynowego każdego towaru, a także generowania raportów dotyczących stanów magazynowych.

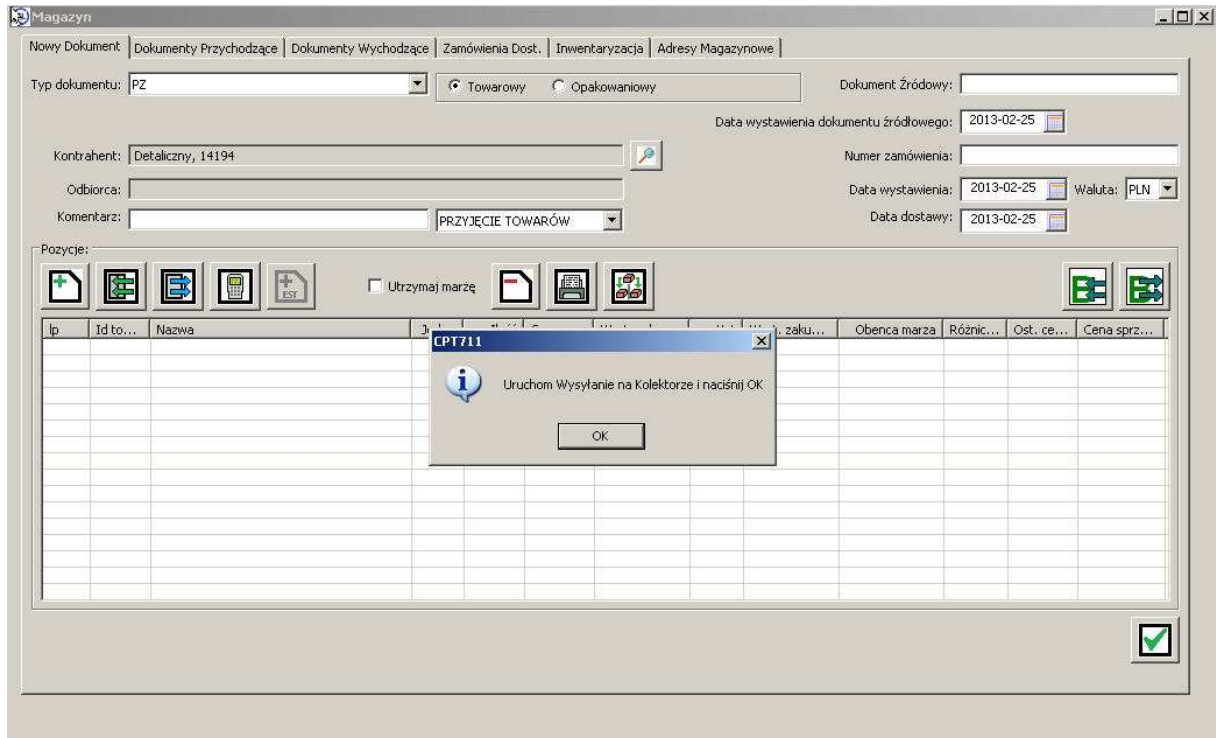

Formatka nowy dokument magazynowy

## MODUŁ ROZRACHUNKI – ZALETY I FUNKCJONALNOŚCI

Moduł Rozrachunki wyposażony został w mechanizmy wspomagające zarządzanie rozrachunkami. Ułatwiają one kontrolę należności od odbiorców oraz zobowiązań wobec dostawców, pokazują wszystkie dokumenty wpływające na ich wielkość oraz operacje rozliczania.

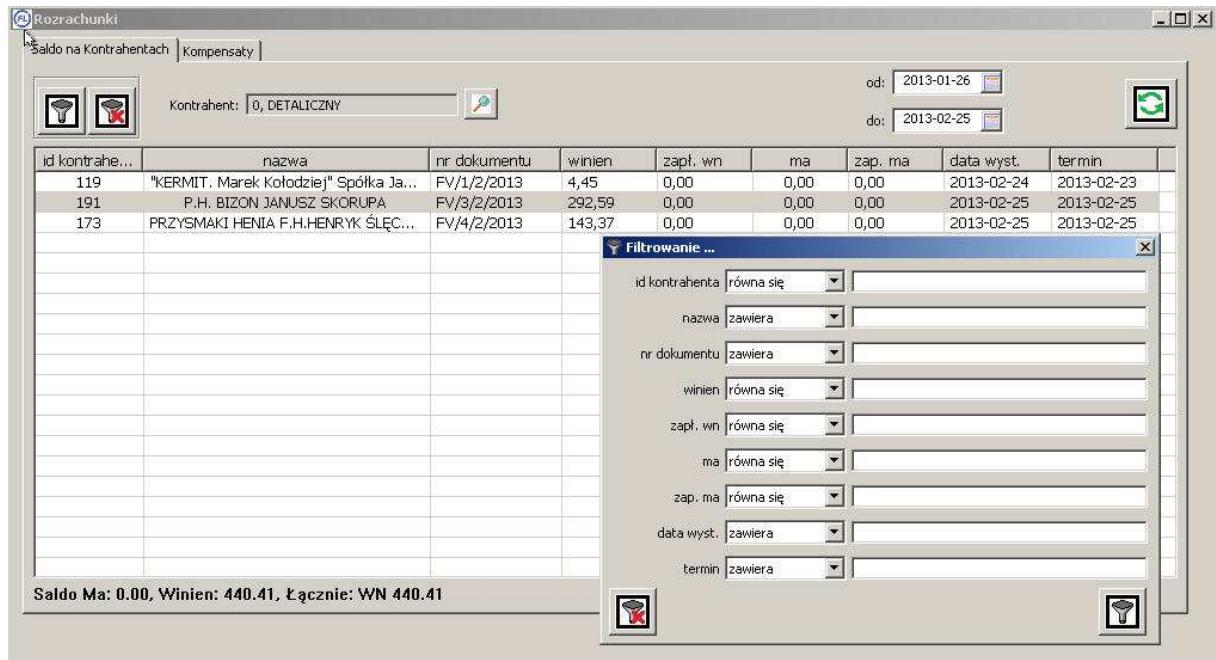

The screenshot displays the 'Rozrachunki' application window. At the top, there are tabs for 'Saldo na Kontrahentach' and 'Kompensaty'. The 'Kontrahent' field is set to '0, DETALICZNY'. The date range is from '2013-01-26' to '2013-02-25'. A table lists three contractors with their respective document numbers, amounts, and due dates. A 'Filtrowanie...' dialog box is open, allowing users to filter the data based on various criteria.

id kontrahenta...	nazwa	nr dokumentu	winien	zapł. wn	ma	zap. ma	data wyst.	termin
119	"KERMIT. Marek Kołodziej" Spółka Ja...	FV/1/2/2013	4,45	0,00	0,00	0,00	2013-02-24	2013-02-23
191	P.H. BIZON JANUSZ SKORUPA	FV/3/2/2013	292,59	0,00	0,00	0,00	2013-02-25	2013-02-25
173	PRZYSMAKI HENIA F.H.HENRYK ŚLĘC...	FV/4/2/2013	143,37	0,00	0,00	0,00	2013-02-25	2013-02-25

Saldo Ma: 0.00, Winien: 440.41, Łącznie: WN 440.41

Formatka salda kontrahentów

## MODUŁ FINANSE – ZAŁĘŻY I FUNKCJONALNOŚCI

Moduł przeznaczony jest do prowadzenia pełnej księgowości w przedsiębiorstwie. System rejestruje i księguje dokumenty oraz umożliwia analizę stanów, obrotów i sald poprzez emisję odpowiednich zestawień. Zestawienia dotyczące rozrachunków pozwalają bieżąco śledzić ich stan oraz uzyskiwać informacje o należnościach przeterminowanych i wysokości automatycznie naliczonych odsetek.

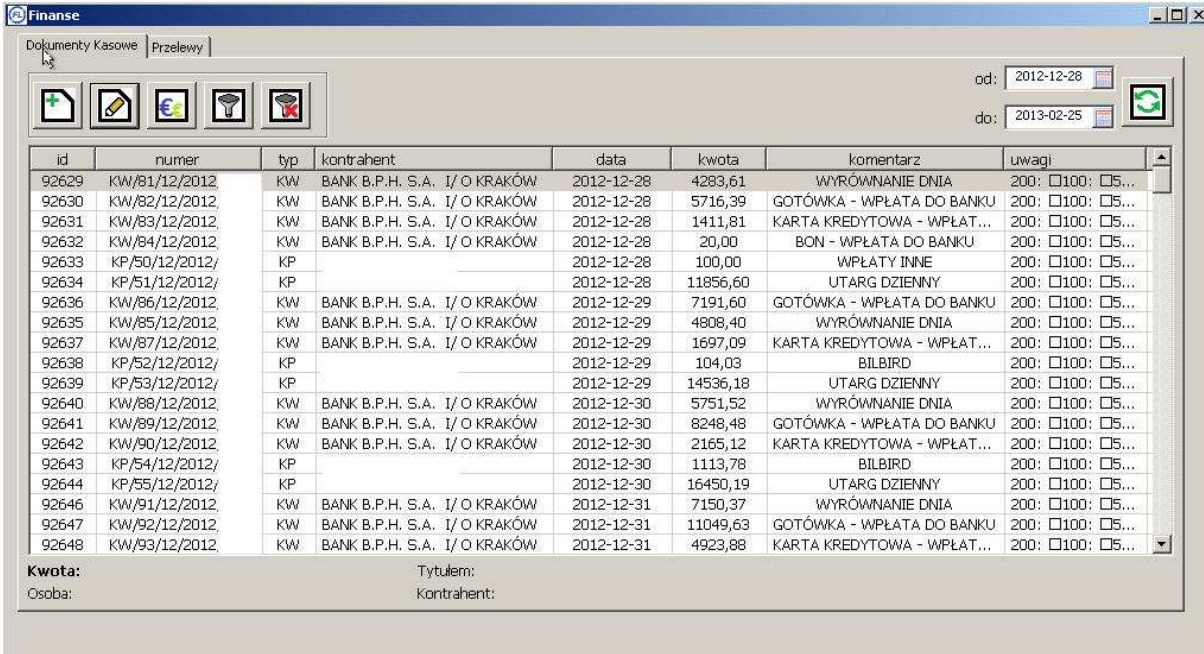

id	numer	typ	kontrahent	data	kwota	komentarz	uwagi
92629	KW/81/12/2012	KW	BANK B.P.H. S.A. I/ O KRAKÓW	2012-12-28	4283,61	WYRÓWNIANIE DNIA	200: <input type="checkbox"/> 100: <input type="checkbox"/> 5...
92630	KW/82/12/2012	KW	BANK B.P.H. S.A. I/ O KRAKÓW	2012-12-28	5716,39	GOTÓWKA - WPLATA DO BANKU	200: <input type="checkbox"/> 100: <input type="checkbox"/> 5...
92631	KW/83/12/2012	KW	BANK B.P.H. S.A. I/ O KRAKÓW	2012-12-28	1411,81	KARTA KREDYTOWA - WPLAT...	200: <input type="checkbox"/> 100: <input type="checkbox"/> 5...
92632	KW/84/12/2012	KW	BANK B.P.H. S.A. I/ O KRAKÓW	2012-12-28	20,00	BON - WPLATA DO BANKU	200: <input type="checkbox"/> 100: <input type="checkbox"/> 5...
92633	KP/50/12/2012/	KP		2012-12-28	100,00	WPLATY INNE	200: <input type="checkbox"/> 100: <input type="checkbox"/> 5...
92634	KP/51/12/2012/	KP		2012-12-28	11856,60	UTARG DZIENNY	200: <input type="checkbox"/> 100: <input type="checkbox"/> 5...
92636	KW/86/12/2012	KW	BANK B.P.H. S.A. I/ O KRAKÓW	2012-12-29	7191,60	GOTÓWKA - WPLATA DO BANKU	200: <input type="checkbox"/> 100: <input type="checkbox"/> 5...
92635	KW/85/12/2012	KW	BANK B.P.H. S.A. I/ O KRAKÓW	2012-12-29	4808,40	WYRÓWNIANIE DNIA	200: <input type="checkbox"/> 100: <input type="checkbox"/> 5...
92637	KW/87/12/2012	KW	BANK B.P.H. S.A. I/ O KRAKÓW	2012-12-29	1697,09	KARTA KREDYTOWA - WPLAT...	200: <input type="checkbox"/> 100: <input type="checkbox"/> 5...
92638	KP/52/12/2012/	KP		2012-12-29	104,03	BILBIRD	200: <input type="checkbox"/> 100: <input type="checkbox"/> 5...
92639	KP/53/12/2012/	KP		2012-12-29	14536,18	UTARG DZIENNY	200: <input type="checkbox"/> 100: <input type="checkbox"/> 5...
92640	KW/88/12/2012	KW	BANK B.P.H. S.A. I/ O KRAKÓW	2012-12-30	5751,52	WYRÓWNIANIE DNIA	200: <input type="checkbox"/> 100: <input type="checkbox"/> 5...
92641	KW/89/12/2012	KW	BANK B.P.H. S.A. I/ O KRAKÓW	2012-12-30	8248,48	GOTÓWKA - WPLATA DO BANKU	200: <input type="checkbox"/> 100: <input type="checkbox"/> 5...
92642	KW/90/12/2012	KW	BANK B.P.H. S.A. I/ O KRAKÓW	2012-12-30	2165,12	KARTA KREDYTOWA - WPLAT...	200: <input type="checkbox"/> 100: <input type="checkbox"/> 5...
92643	KP/54/12/2012/	KP		2012-12-30	1113,78	BILBIRD	200: <input type="checkbox"/> 100: <input type="checkbox"/> 5...
92644	KP/55/12/2012/	KP		2012-12-30	16450,19	UTARG DZIENNY	200: <input type="checkbox"/> 100: <input type="checkbox"/> 5...
92646	KW/91/12/2012	KW	BANK B.P.H. S.A. I/ O KRAKÓW	2012-12-31	7150,37	WYRÓWNIANIE DNIA	200: <input type="checkbox"/> 100: <input type="checkbox"/> 5...
92647	KW/92/12/2012	KW	BANK B.P.H. S.A. I/ O KRAKÓW	2012-12-31	11049,63	GOTÓWKA - WPLATA DO BANKU	200: <input type="checkbox"/> 100: <input type="checkbox"/> 5...
92648	KW/93/12/2012	KW	BANK B.P.H. S.A. I/ O KRAKÓW	2012-12-31	4923,88	KARTA KREDYTOWA - WPLAT...	200: <input type="checkbox"/> 100: <input type="checkbox"/> 5...

**Kwota:** Tytułem:  
**Osoba:** Kontrahent:

Formatka dokumenty kasowe





## MODUŁ TOWARY – ZALETY I FUNKCJONALNOŚĆ

Moduł towarów może przechowywać dowolną ilość założonych kartotek. Towary można dodawać, modyfikować, sortować po wybranych polach, grupach wcześniej zdefiniowanych. Istnieje możliwość zaimportowania towarów z wybranego przez siebie pliku. Moduł Towary doskonale współpracuje z aplikacją FIS- POS, kasami fiskalnymi, wagami elektronicznymi oraz kolektorami danych. Ruch na poszczególnych towarach pozwala śledzić ich historię przyjęcia i wydania z magazynu.

id	nazwa	kod	stan	zakup netto	vat	marża %	Narzut	sprz. brutto	przecena	j.m.	grupa	W	P
25111	NAP.BUDDHA PITAH.200ML 7% FOO...	5900552041283	0	0,01	23	99,8	58843	7,25	0,00	szt	PIWO...	N	N
45368	NAP.BV WIN/Z.RÓZ/MAL.300ML NUT...	8591119259035	0	3,14	5	38,8	63,5	5,39	0,00	szt	ODZYW...	N	N
46431	NAP.CAPPY JABLKOWY 50% 1L	5449000122612	0	2,99	5	33,1	49,4	3,75	0,00	szt	SOKI O...	N	N
47074	NAP.CAPPY LEMON&NADA 1AB/CYTR...	5449000060556	0	2,64	5	33,8	51,2	4,19	0,00	szt	SOKI O...	N	N
46899	NAP.CAPPY LEMON&NADA ORANGE 1L	5449000061638	0	2,64	5	33,8	51,2	4,19	0,00	szt	SOKI O...	N	N
41593	NAP.CAPPY TRUSKAWKA 0,33L	5449000147011	18	1,74	5	32	47	2,69	0,00	szt	SOKI O...	N	N
41595	NAP.CAPPY WIELOOWOCOWY 0,33L	90338229	13	1,74	5	32	47	2,69	0,00	szt	SOKI O...	N	N
45047	NAP.CAPRIO CZERWONE WINOGRON...	5900334006806	0	2,22	5	34,3	52,3	3,55	0,00	szt	NAPOJE ...	N	N
31000	NAP.CAPRIO PLUS CZAR.PORZECZKA...	5900334005557	6	3,28	5	33,1	49,5	5,15	0,00	szt	SOKI O...	N	N
31001	NAP.CAPRIO PLUS CZERW.POMARAŃ...	5900334005583	6	3,28	5	33,1	49,5	5,15	0,00	szt	SOKI O...	N	N
45045	NAP.CAPRIO POMARAŃCZA 2L	5900334006790	0	2,22	5	34,3	52,3	3,55	0,00	szt	NAPOJE ...	N	N
45046	NAP.CAPRIO ZIELONE JABLKO 2L	5900334006783	0	2,22	5	34,3	52,3	3,55	0,00	szt	NAPOJE ...	N	N
48159	NAP.COSTA ANANAS/KOKOS 2L HOR...	5900500029233	0	3,13	5	34,9	53,7	5,05	0,00	szt	SOKI O...	N	N
48160	NAP.COSTA CYTRYNA/LIMETKA 2L H...	5900500029219	2	3,25	5	32,4	48	5,05	0,00	szt	SOKI O...	N	N
23305	NAP.COSTA CZAR.PORZ.2L HORTEX	5900500018275	11	3,25	5	25	33,3	4,55	0,00	szt	SOKI O...	N	N
24988	NAP.COSTA CZERW.GREJFF.2L HOR...	5900500018770	9	2,85	5	34,2	52	4,55	0,00	szt	SOKI O...	N	N
36574	NAP.COSTA CZERW.POMAR 2L HOR...	5900500023354	18	2,67	5	38,4	62,3	4,55	0,00	szt	SOKI O...	N	N
23304	NAP.COSTA EXOTIC 2L HORTEX	5900500018190	11	3,25	5	25	33,3	4,55	0,00	szt	SOKI O...	N	N
23303	NAP.COSTA JABLKO 2L HORTEX	5900500018183	9	2,67	5	38,4	62,3	4,55	0,00	szt	SOKI O...	N	N
42023	NAP.COSTA MANDARYN/POMAR.2L ...	5900500026706	10	2,67	5	38,4	62,3	4,55	0,00	szt	SOKI O...	N	N
36576	NAP.COSTA MULTIWITAMINA 2L HO...	5900500020346	11	2,67	5	38,4	62,3	4,55	0,00	szt	SOKI O...	N	N
23302	NAP.COSTA POMARAŃCZ.2L HORTEX	5900500018176	14	2,67	5	38,4	62,3	4,55	0,00	szt	SOKI O...	N	N
44256	NAP.CYTRYNA/LIMETKA 1L HORTEX	5900500024665	9,402	2,33	5	33	49,2	3,65	0,00	szt	SOKI O...	N	N

Nazwa: \_\_\_\_\_ Narzut: \_\_\_\_\_ Grupa: \_\_\_\_\_ typ: \_\_\_\_\_ jednostka: \_\_\_\_\_  
 Cena netto: \_\_\_\_\_ VAT: \_\_\_\_\_ PKWU: \_\_\_\_\_ Waluta: \_\_\_\_\_  
 Cena brutto: \_\_\_\_\_

formatka zarządzanie kartotekami towarowymi

id	nazwa	kod	cena netto	cena brutto	jednostka	stan	grupa	data mod. ceny	Przec...
32806	CZEKOL.TOBLERONE MILK 100G	7614500010013	5,00	6,15	szt	7,00	CZEKOLADY.	2013-02-14	PC-
22344	CZEKOL.WHISKI 100G LINDT	7610400014717	10,69	13,15	szt	8,00	CZEKOLADY.	2012-10-12	brak
25504	CZEKOL.WISNIOWA 100G WEDEL	5901588016481	2,97	3,65	szt	28,00	CZEKOLADY.	2012-10-12	brak
37722	CZEKOL.YOUGURETTE T8 FERRERO	40084060	4,19	5,15	szt	0,00	CZEKOLADY.	2012-10-12	brak
39679	CZEKOL.Z BAKAL.MLECZ.100G GOPLANA	5900352008554	3,37	4,15	szt	0,00	CZEKOLADY.	2012-10-12	brak
25707	CZEKOL.Z CZĄSTAKIM POM.100G WEDEL	5901588017549	3,73	4,59	szt	0,00	CZEKOLADY.	2012-11-10	brak
47857	CZEKOL.Z NA.O SM.SUSZ.ŚL.100G WEDEL	5901588067771	2,97	3,65	szt	13,00	CZEKOLADY.	2012-10-12	brak
47856	CZEKOL.Z NA.PIECZ.JABLKA 100G WEDEL	5901588067764	2,97	3,65	szt	3,00	CZEKOLADY.	2012-10-12	brak
25194	CZEKOL.Z NADZ.BAJECZNYM 100G WEDEL	5901588017518	2,97	3,65	szt	18,00	CZEKOLADY.	2012-10-12	brak
48434	CZEKOL.Z NADZ.CZEKOL/ŚMI.100G WEDEL	5901588017112	2,97	3,65	szt	3,00	CZEKOLADY.	2012-10-12	brak
48433	CZEKOL.Z NADZ.KAW/TOFFI 100G WEDEL	5901588017105	2,97	3,65	szt	0,00	CZEKOLADY.	2012-10-12	brak
48648	CZEKOL.Z NADZ.KOGEL-MOSEL 100G WEDEL	5901588067818	2,97	3,65	szt	0,00	CZEKOLADY.	2012-10-12	brak
48435	CZEKOL.Z NADZ.KOKOS/ORZ.100G WEDEL	5901588017129	2,97	3,65	szt	0,00	CZEKOLADY.	2012-10-12	brak
25195	CZEKOL.Z NADZ.BERBEC.100G WEDEL	5901588017535	2,97	3,65	szt	18,00	CZEKOLADY.	2012-10-12	brak

Do wydruku:

id	nazwa	kod	cena netto	cena brutto	ilość...	jednostka	stan	grupa	data mod. ceny
39679	CZEKOL.Z BAKAL.MLECZ.100G GOPLANA	5900352008554	3,37	4,15	0,00	szt	0,00	CZEKOLADY.	2012-10-12
47857	CZEKOL.Z NA.O SM.SUSZ.ŚL.100G WEDEL	5901588067771	2,97	3,65	0,00	szt	13,00	CZEKOLADY.	2012-10-12
48433	CZEKOL.Z NADZ.KAW/TOFFI 100G WEDEL	5901588017105	2,97	3,65	0,00	szt	0,00	CZEKOLADY.	2012-10-12
48435	CZEKOL.Z NADZ.KOKOS/ORZ.100G WEDEL	5901588017129	2,97	3,65	0,00	szt	0,00	CZEKOLADY.	2012-10-12
25504	CZEKOL.WISNIOWA 100G WEDEL	5901588016481	2,97	3,65	0,00	szt	28,00	CZEKOLADY.	2012-10-12

formatka wydruk etykiet



## MODUŁ KONTRAHENCI – ZALETY I FUNKCJONALNOŚĆ

Moduł Kontrahenci obsługuje funkcjonalną bazę kontrahentów firmy dostarczając jednocześnie wielu narzędzi do zarządzania kontaktami z klientami. W ramach modułu użytkownik ma możliwość gromadzenia dużej ilości szczegółowych informacji dotyczących danych teleadresowych, struktury kontrahenta z podziałem na oddziały i osoby kontaktowe.

The screenshot displays the 'Kontrahenci' (Clients) module interface. On the left, there is a list of clients with columns for ID, Name, NIP, Type, Address, City, Code, Days, and Type. A 'Nowy klient' (New client) form is overlaid on the right side of the list. The form contains various input fields for client details, including Name, NIP, Address, City, Type, Bank, and Contact Information. A green checkmark icon is visible at the bottom right of the form, indicating a successful save or confirmation.

ID	Nazwa	NIP	Typ	Ulica	Miasto	Kod	Dni	Rodzaj
1315	LIGA POLSKICH RODZIN	926-25-51-350	FIRMA	HOZA 9	WARSZAWA	00-528	0	KD
1775	LIGHT- TECH P.H.U. S.C. M. MA						0	KD
960	LINCOLN SZKOŁA JEZYKÓW OBC						0	KD
1737	LITE-LIGHT POLSKA SP.Z.O.O						0	KD
1929	LITERAT MACIEJ PŁONCZYŃSKI						0	KD
1690	LOCCITANE POLSKA SP.Z O.O. F						0	KD
1573	LODI S.C. I.GARDAŚ, A.MAKSYM						0	KD
1548	LODY LWOWIANKA BERNADETA						0	KD
1063	LOPEZ S.C. TACO MEXICANO						0	K
1960	LOUIS S.C. BEATA BICZ, KRZYSZ						0	KD
509	LUFIA S.C.						0	KD
128	LUKAS BANK S.A.						0	KD
340	LURCI POLSKA S.A.						0	KD
31	LYRECO POLSKA S.A.						0	KD
806	ŁOBO-BOBO LOBODZIŃSKI PIOT						0	KD
2005	ŁUKASZ PILCH EKOPROM						0	KD
531	M.GEYER SP.Z.O.O						0	KD
833	M.K.S.EUREKA						0	KD
1620	MA-SZ S.C. M.MARDYLA T.SZLE						0	KD
1982	MACZANKI GESSLER SP.ZOO						0	KD
1447	MAGDALENA BERNACIK						0	KD
1765	MAGDALENA KLINZ						0	KD
1753	MAGDALENA SZLACHTA						0	KD
1510	MAHIA SP.Z O.O. SALON FIRMC						0	KD
1428	MAHIA SP.Z O.O						0	KD
1878	MAIN SQUARE SP.ZO.O.						0	KD
1981	MAISON CHARLOTTE SP.Z O.O.						0	KD

**Nowy klient**

Nazwa:

Nazwa skrócona:  Rodzaj:

NIP:  Kod:

Ulica:  Grupa: brak

Miasto:  Termin płatności:

Typ: Osoba Fizyczna  Bank:

Konto:  Katalog:

Email:  Osoba:

Region:  Faks:

Telefon:  KRS:

Uwagi:

Nazwa:  NIP:

Ulica:  Miasto, Kod:

Typ:  e-mail:  Konto:

Formatka zarządzanie kontrahentami